

IKI Brown Bag Lunch

Local Action: Experiences from Projects

Online, 27 May 2026



Federal Ministry
for the Environment, Climate Action,
Nature Conservation and Nuclear Safety

IKI



INTERNATIONAL
CLIMATE
INITIATIVE

Welcome

IKI Brown Bag Lunch

Netiquette:

- Please log in with your full name and organisation
- Please switch off all microphones
- Chat icon technical questions
- Interpretation icon for interpretation service
English – Spanish / Icono de interpretación
para el servicio de interpretación Inglés – Español

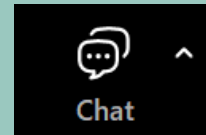

© OroVerde - N. Grychtol



Welcome Note: Dr. Kathrin Blaufuss & Toa Loaiza Lange
Divisions IK I 6 International Climate Initiative & N I 5 International Cooperation on
Biodiversity, Federal Ministry for the Environment, Climate Action, Nature
Conservation and Nuclear Safety (BMUKN)



B I O F I N C A S

Conectando cooperación internacional con acción territorial

Connecting international cooperation and local action

I K I B r o w n B a g L u n c h 2 7 / 0 5 / 2 0 2 6

Torsten Klimpel (OroVerde) y Heidy Garcia (FDN)



BioFinCas

Biodiversidad Finanzas y Cooperativas Agrícolas
Biodiversity, Finance and agricultural cooperatives

Duración / Duration:
2023-2031

Presupuesto / Budget:
EUR 14,711,249

Coordinación/Cordination: OroVerde
Socios internacionales/ International partners: The Alliance, Thünen, UNU/MCII, Fundación Capital, Südwind
Socios locales/Local partners: Pronatura Sur (MEX), NUUP (MEX), Defensores (GUA); CEDAE (REP DOM)



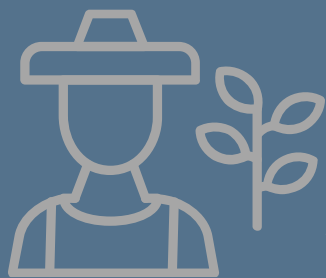

Productores
Producers



Distribución
Distribution

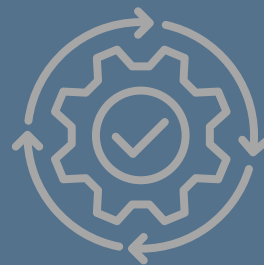

Procesamiento
Processing



Comercio
Retail



Consumidores
Consumers

“ ”

¿Cómo hacer más resilientes las cadenas de valor agrícolas frente al cambio climático y la pérdida de biodiversidad?

How can we make agricultural value chains more resilient to climate change and biodiversity loss?

Shared Responsibility

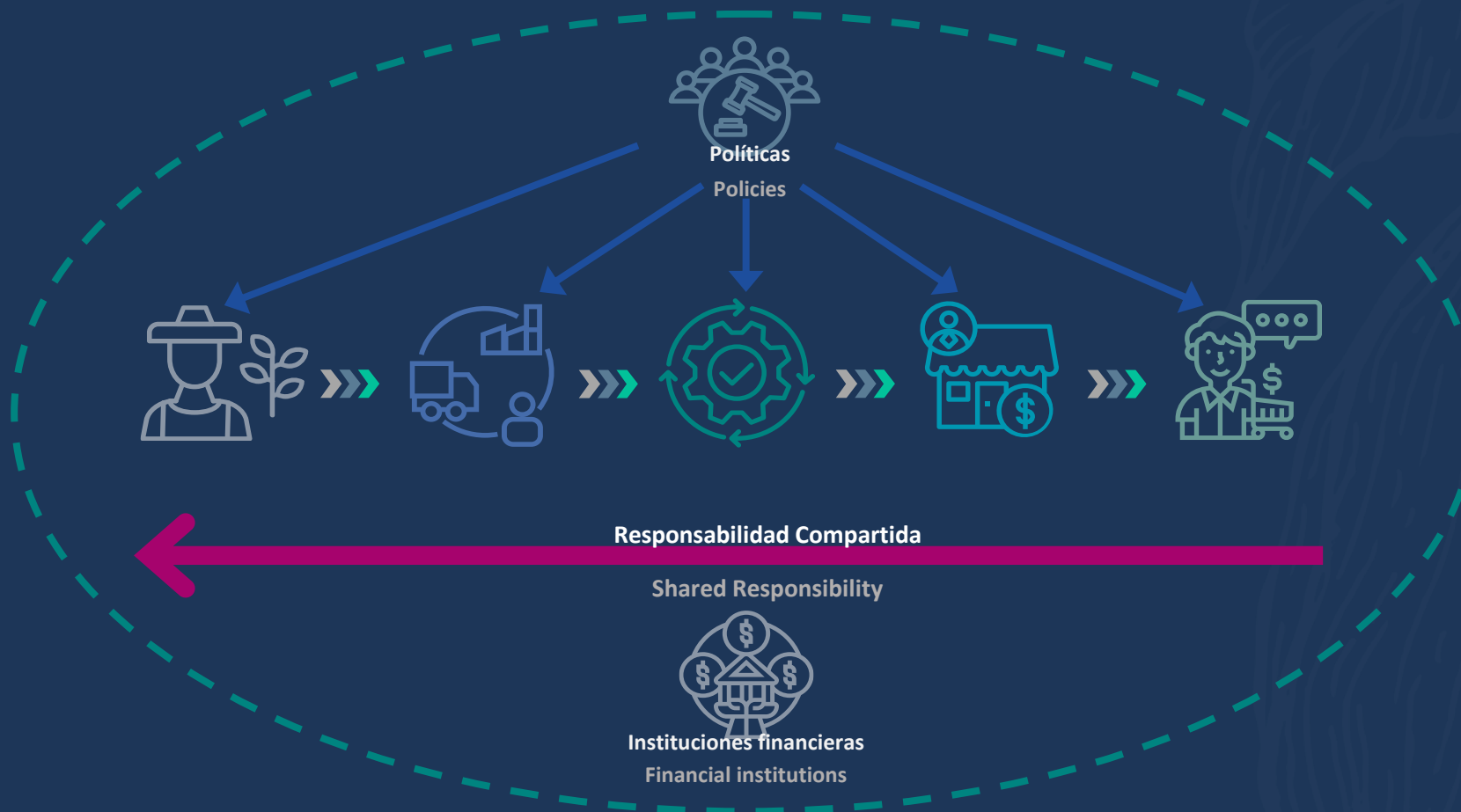

Distribuir los costos y beneficios de la producción sostenible de manera más equilibrada
Distribute the costs and benefits of sustainable production more equal



BIOFINCAS



Equipo diverso en
disciplinas, edades,
experiencia y género

Multidisciplinary team
with diverse ages,
experience, and gender

PREGUNTAS CLAVES

KEY QUESTIONS

¿Qué significan los procesos participativos en BioFinCas?

What do participatory processes mean in BioFinCas?

¿Cómo tomamos decisiones conjuntas?

How do we make decisions together?

¿Cómo surgen procesos que se mantienen a largo plazo?

How do processes that endure over the long term develop?

PRINCIPIOS FUNDAMENTALES/ FUNDAMENTAL PRINCIPLES



I. Modelo de
Gobernanza

Governance
Model



II. Ownership



III. Capacidades
institucionales locales

Local institutional capacities

Gobernanza en BioFinCas

Diálogo

- Decisiones construidas conjuntamente entre socios locales e internacionales
- Coordinación basada en diálogo continuo
- Espacios regulares de coordinación entre equipos

Herramientas

- Herramientas comunes para la gestión del conocimiento



Dialogue

- Decision-making co-created between local and international partners
- Coordination based on continuous dialogue
- Regular coordination spaces across teams

Tools

- Shared knowledge management system

➔ La toma de decisiones se construye de forma conjunta mediante diálogo, apoyada por herramientas y conocimiento compartidos

➔ Decision-making is co-created through dialogue, supported by shared tools and knowledge

Proceso de decisiones comunes

Joint decision-making process

- Acuerdo sobre productos para alcanzar las metas intermedias dentro de componentes
- Elaboración de nota conceptual y plan de trabajo por product owner
- Revisión por usuario del producto (p.e., socio local), grupo focal de género, grupo de comunicación
- Check-ins regulares con usuarios
- Aprobación por el consorcio

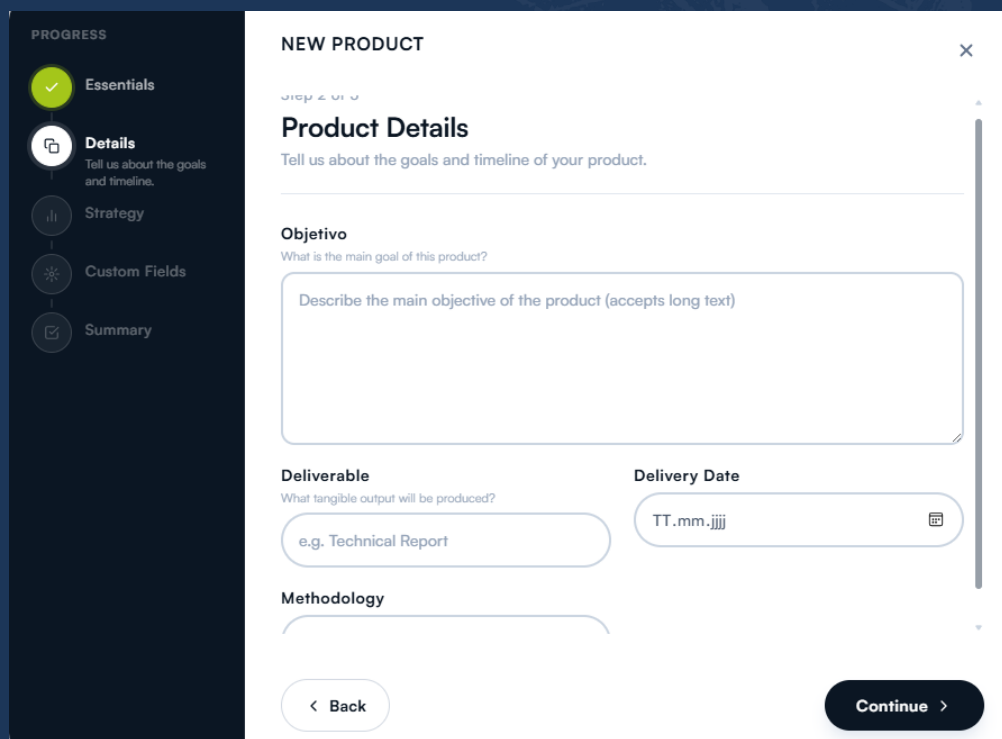

PROGRESS

- Essentials
- Details** Tell us about the goals and timeline.
- Strategy
- Custom Fields
- Summary

NEW PRODUCT x

Step 2 of 3

Product Details

Tell us about the goals and timeline of your product.

Objetivo
What is the main goal of this product?

Describe the main objective of the product (accepts long text)

Deliverable
What tangible output will be produced?
e.g. Technical Report

Delivery Date
TT.mm.jjjj

Methodology

< Back Continue >

- Agreement on products to achieve interim targets within components
- Preparation of a concept note and work plan by the product owner
- Product review by a user (e.g., a local partner), gender focus group, communication group
- Regular check-ins with users
- Approval by the consortium

MONITOREO DE PROCESOS

PROCESS MONITORING

Output 1

Rendimiento de 11 indicadores

56% Atención

41

Total Productos

7

Productos Completados

24

Productos en Progreso

31

Productos con Retrasos

1.1

10 productos asignados

Bueno



85

Total Tareas

64

Completadas

21

Pendientes

1.2

7 productos asignados

Atención



58

Total Tareas

32

Completadas

26

Pendientes

1.3

5 productos asignados

Atención



30

Total Tareas

15

Completadas

15

Pendientes



MONITOREO DE PROCESOS

PROCESS MONITORING

Group by: Organization

Output 3 — Output 3



Work Package

Working Group

Productos 27 | Indicadores 12

ORGANIZATION	META 3.1 Output 3	META 3.2 Output 3	META 3.3 Output 3	META 3.4 Output 3	META 3.5 Output 3	META 3.6 Output 3	META 3.7 Output 3	META 3.8 Output 3
	El nivel deseable del pilar "rentabilidad" del modelo productivo a partir de mejores...	Las necesidades y capacidades financieras y organizativas de las cooperativas están identificadas y...	El entorno financiero (actores claves, instrumentos de riesgos y marcos regulatorios relevantes) es...	12 Materiales y herramientas para fortalecer las capacidades empresariales, comerciales y...	Diseñar una hoja de ruta participativa hacia un modelo productivo BioFinCas, basada en ...	Un mínimo de 5 herramientas digitales y multifuncionales para la difusión, capacitación y...	Un mínimo de 6 soluciones financieras de riesgo están diseñadas y co-creadas con...	Hasta 1.100 representaciones de organizaciones de pequeños productores...
FK 17 products	<p>● TITLE</p> <p>Eleva App - Sistema de información para...</p> <p>COUNTRY República Dominicana OWNER FK</p>	<p>● TITLE</p> <p>Benchmark study productos financieros Guatemala</p> <p>COUNTRY Guatemala OWNER FK</p>	<p>● TITLE</p> <p>Benchmark Entorno financiero y alianzas...</p> <p>COUNTRY México OWNER FK</p>	<p>● TITLE</p> <p>Alfabetización Financiera a través de LISTA para...</p> <p>COUNTRY Guatemala OWNER FK</p>	No items	<p>● TITLE</p> <p>Alfabetización Financiera a través de LISTA para...</p> <p>COUNTRY México OWNER FK</p>	<p>● TITLE</p> <p>FinScoring</p> <p>COUNTRY International OWNER FK</p>	<p>● TITLE</p> <p>Alfabetización Financiera a través de LISTA para...</p> <p>COUNTRY México OWNER FK</p>
	<p>● TITLE</p> <p>Estrategia de fortalecimiento socioempresarial R....</p> <p>COUNTRY República Dominicana OWNER FK</p>	<p>● TITLE</p> <p>Diagnóstico de las necesidades a nivel...</p> <p>COUNTRY México OWNER FK</p>		<p>● TITLE</p> <p>Estrategia de fortalecimiento socioempresarial R....</p> <p>COUNTRY República Dominicana OWNER FK</p>		<p>● TITLE</p> <p>Alfabetización Financiera a través de LISTA para...</p> <p>COUNTRY Guatemala OWNER FK</p>	<p>● TITLE</p> <p>KAKAW IXQ'IJ — Piloto Financiero de Género para...</p> <p>COUNTRY Guatemala OWNER FK</p>	<p>● TITLE</p> <p>Alfabetización Financiera a través de LISTA para...</p> <p>COUNTRY Guatemala OWNER FK</p>
	<p>● TITLE</p> <p>Need assessment - Guatemala</p> <p>COUNTRY Guatemala OWNER FK</p>	<p>● TITLE</p> <p>Eleva App - Sistema de información para...</p> <p>COUNTRY República Dominicana OWNER FK</p>		<p>● TITLE</p> <p>Igualdaap como herramienta digital -género</p> <p>COUNTRY International OWNER FK</p>		<p>● TITLE</p> <p>BIOFINCAPP-SIMULADOR FINANCIERO DEL MODEL...</p> <p>COUNTRY International OWNER FK</p>	<p>● TITLE</p> <p>Piloto de Solución Financiera "Bolsillo Biodiverso" — Pla...</p> <p>COUNTRY Guatemala OWNER FK</p>	<p>● TITLE</p> <p>Eleva App - Sistema de información para...</p> <p>COUNTRY República Dominicana OWNER FK</p>
		<p>● TITLE</p> <p>Estrategia de fortalecimiento socioempresarial R....</p> <p>COUNTRY República Dominicana OWNER FK</p>				<p>● TITLE</p> <p>Eleva App - Sistema de información para...</p> <p>COUNTRY República Dominicana OWNER FK</p>	<p>● TITLE</p> <p>Prospecto de Inversion de...</p> <p>COUNTRY Guatemala OWNER FK</p>	<p>● TITLE</p> <p>Estrategia de fortalecimiento socioempresarial R....</p> <p>COUNTRY República Dominicana OWNER FK</p>

OWNERSHIP

desde la perspectiva de OroVerde
from the perspective of OroVerde

- Construcción de una visión e identidad compartida
- Facilitación de colaboración y aprendizaje
- Flexibilidad para adaptar procesos al contexto local
- Socios como co-creadores y representantes del proyecto en espacios externos



- Building a Shared Vision and Identity
- Facilitating collaboration and learning
- Flexibility to adapt processes to the local context
- Partners as co-creators and representatives of the project in external settings

➔ No buscamos implementadores, construimos **alianzas estratégicas**

➔ We aren't looking for implementers; we build **strategic partnerships**

OWNERSHIP

desde la perspectiva de FDN / from the perspective of FDN

Continuidad y confianza institucional

Relaciones de largo plazo entre cooperación, FDN y socios locales.

Presencia territorial y conocimiento local

Experiencia de campo, legitimidad y confianza con comunidades y productores.

Apropiación y transferencia de capacidades

FDN adapta el enfoque global y lo transfiere a organizaciones locales.

Acción local e impacto sostenible

Productores y comunidades implementan, validan y sostienen el cambio.



Institutional continuity and trust

Long-term relationships between the cooperation agency, FDN, and local partners

On-the-ground presence and local knowledge

Field experience, legitimacy, and trust with communities and producers.

Ownership and capacity building

FDN adapts the global approach and transfers it to local organizations

Local action and sustainable impact

Producers and communities implement, validate, and sustain the change

CAPACIDADES INTERNACIONALES LOCALES

LOCAL INTERNATIONAL CAPACITIES

- **Escucha y diagnóstico desde la base**

La línea base, los diagnósticos y el diálogo con productores permiten entender qué capacidades deben fortalecerse.

- **Fortalecimiento de socios locales**

Las organizaciones locales reciben herramientas técnicas, información, metodologías y acompañamiento para responder mejor a sus productores.

- **Articulación entre niveles**

Productores, organizaciones locales, FDN, consorcio e instituciones conectan esfuerzos para evitar acciones aisladas.

- **Impacto que permanece en el territorio**

Las capacidades instaladas permiten sostener prácticas de biodiversidad funcional, resiliencia climática y productividad más allá del proyecto.

Listening and Assessment from the Ground Up

The baseline assessment, diagnostics, and dialogue with producers help us understand which capacities need to be strengthened.

Strengthening Local Partners

Local organizations receive technical tools, information, methodologies, and support to better serve their producers.

Coordination Across Levels

Producers, local organizations, FDN, the consortium, and institutions join forces to avoid isolated actions.

Lasting impact in the region

The established capacities enable the continuation of practices related to functional biodiversity, climate resilience, and productivity beyond the project.



CADENA DE COLABORACIÓN LOCAL

De las necesidades del territorio al impacto sostenible



La colaboración genera impacto cuando las necesidades locales orientan el proyecto y las soluciones regresan al territorio como capacidades propias.

LOCAL PARTNERSHIP NETWORK

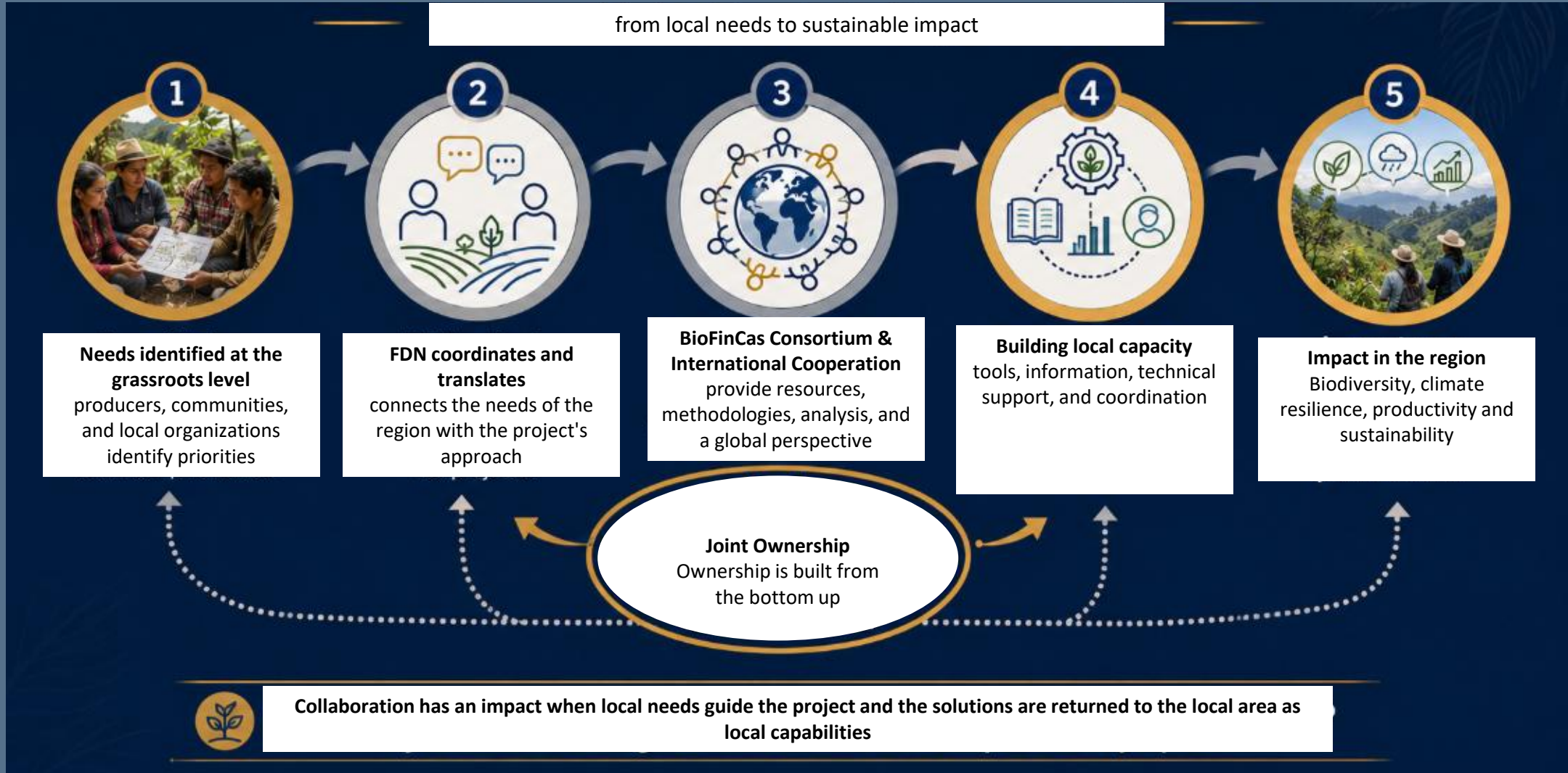



SÍGUENOS PARA CONOCER

MÁS INFORMACIÓN

DEL PROYECTO



<https://en.oro Verde.de/projects>



@Biofincas



@Biofincas



@Biofincas.Global

Torsten Klimpel
tklimpel@oro Verde.de

Conoce más sobre el proyecto BioFinCas visitando:
<https://en.oro Verde.de/projects/biofincas/biofincas-comprometidos-con-biodiversidad>

Fomentado por:



Ministerio Federal
de Medio Ambiente, Protección del Clima,
Protección de la Naturaleza y Seguridad Nuclear



INTERNATIONAL
CLIMATE
INITIATIVE

en virtud de una decisión
del Bundestag alemán



B I O F I N C A S



Local Action Experience from the CCR Project

IKI Brown Bag Lunch



27.05.2026

The CCR Project

A brief introduction



Project description

Ecosystem-based Adaptation and forest restoration in vulnerable rural communities in the Caribbean Biological Corridor

Resilient Caribbean Communities (CCR)

Objectives

- Disseminate and integrate the Ecosystem-based Adaptation (EbA) approach into local, regional and national plans.
- Increasing knowledge and capacities in the field of EbA
- Improving people's livelihoods and strengthening the resilience of ecosystems and agricultural production systems to climate change.
- **Approaches:** EbA and multi-actor partnerships

Project description

General information

- **Duration:** 01.11.2019 - 31.10.2027 (8 years / 96 months)
- **Budget:** EUR 20,164,500
- **Funding:** German Federal Ministry for the Environment, Climate Action, Nature Conservation and Nuclear Safety (BMUKN) / International Climate Initiative (IKI) - EUR 19,874,500
- **Partners:**
 - Welthungerhilfe (leadership / coordination)
 - OroVerde (technical coordination)
 - Five (5) implementing partners
 - Cuba: Bioeco y CESAT (formerly UPSA)
 - Haiti: Concert-Action (and WHH)
 - Dominican Republic: CEDAE/Centro Naturaleza and Enda dominicana

Project areas

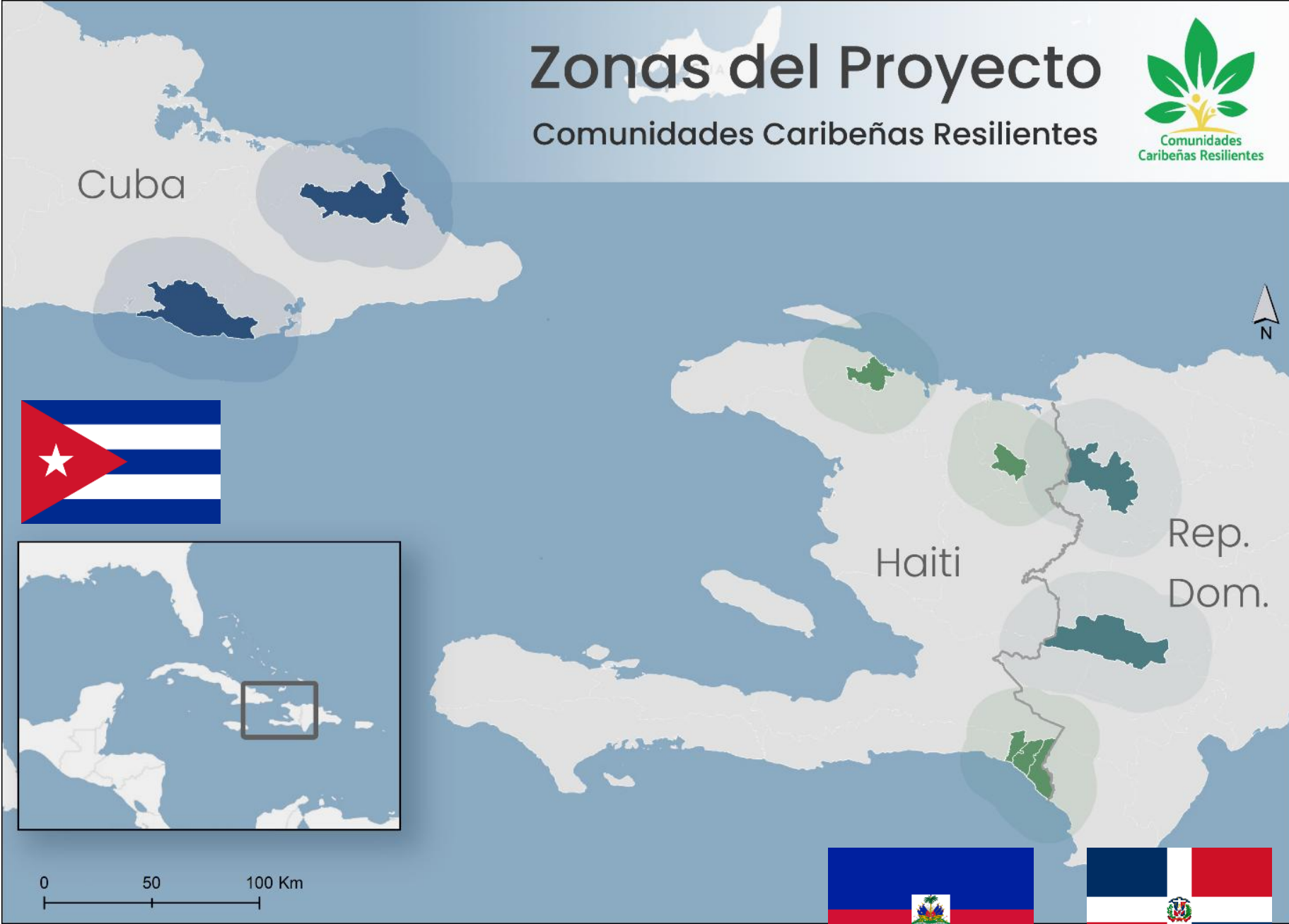

Outcomes



1. Strategic Ecosystem-based Adaptation (EbA) Plans



2. Ecosystem restoration and biodiversity conservation



3. Improved resilience of productive systems



4. Capacity building and local governance



5. Replication of EbA measures by other actors



Local Action

A general / lead organisation perspective



Application in the CCR Project

Why localisation matters

- Ensures relevance
- Improves effectiveness
- Increases sustainability
- Builds resilience



Application in the CCR Project

How we involve local partners

- Strategic partnerships
- Co-design from the outset
- Decentralised implementation
- Shared ownership



Application in the CCR Project

Obstacles

- Administrative asymmetries
- Time and transaction costs
- Power imbalances



Key takeaways

- Local action requires investment, not just delegation
- Partnerships are built over years, not project cycles
- Local partners are more than just implementers: they are sustainability drivers
- Local action is not about shifting responsibilities, it is about shifting ownership

Acción Local / Local Action



Una perspectiva del socio local / A local partner's perspective



CENTRO NATURALEZA - CEDAE



36+ años de experiencia en:

- Manejo de cuencas hidrográficas
- Sistemas agroforestales/silvopastoriles en ambientes tropicales
- Fortalecimiento de capacidades locales
- Desarrollo comunitario

Énfasis en:

- Sistemas agroforestales de café y cacao
- Adaptación basada en Ecosistemas (AbE)
- Gobernanza local/regional

36+ years' experience in:

- Watershed management
- Agroforestry/silvopastoral systems in tropical environments
- Building local capacity
- Community development

Focus on:

- Coffee and cocoa agroforestry systems
- Ecosystem-based Adaptation
- Local/regional governance



Colaboración con organizaciones internacionales y donantes / Collaboration with international organisations and donors

Dinámica de la cooperación

- Confianza institucional
- Comunicación transparente
- Participación en toma de decisiones
- Reconocimiento mutuo de capacidades
- Construcción conjunta de soluciones



The dynamics of cooperation

- Institutional trust
- Transparent communication
- Involvement in decision-making
- Mutual recognition of qualifications
- Joint development of solutions

Ventajas y desventajas / Advantages and disadvantages

Ventajas

- Aprendizaje mutuo
- Mayor efectividad en los productos finales
- Fortalecimiento técnico e institucional
- Ampliación del radio de conectividad comunicacional (aumento de visibilidad)
- Espacios para intercambio

Advantages

- Mutual learning
- Greater effectiveness in the end products
- Technical and institutional capacity-building
- Expansion of the scope of communication connectivity (increased visibility)
- Spaces for exchange



Ventajas y desventajas / Advantages and disadvantages

Desventajas

- Si la comunicación no es efectiva, pueden surgir conflictos
- La posición de jerarquía puede subordinar las ideas de los demás
- Desconocimiento del contexto local (en el caso del donante)

Disadvantages

- If communication is not effective, conflicts may arise
- A position of authority can override the ideas of others
- Lack of knowledge of the local context (on the part of the donor)

Principales retos / Key challenges



- Conciliar estilos de trabajo, metodologías de trabajo e idiosincrasia entre países
- Unificar criterios y enfoques
- Equilibrar gestión y trabajo comunitario
- Fortalecer capacidades permanentes
- Garantizar sostenibilidad
- Promover relaciones horizontales
- Reconciling working styles, working methods and cultural differences between countries
- Harmonise criteria and approaches
- Striking a balance between management and community work
- Strengthen permanent capacities
- Ensuring sustainability
- Promote horizontal relationships





“Resilient Caribbean Communities: Ecosystem-based adaptation and forest restoration in vulnerable rural communities within the Caribbean Biological Corridor”



Supported by:



based on a decision of
the German Bundestag



Q&A SESSION

THANK YOU FOR YOUR ATTENTION



international-climate-initiative.com



linkedin.com/iki-germany



[@iki-germany.bsky.social](https://bsky.app/profile/iki-germany)



iki-office@z-u-g.org